werk BILDENDE
daten KUNST
bank SACHSEN

Peter Schettler

1944.04.30 - 2021.12.15

Bestandsverzeichnis

Schettler, Peter [Grafik]

Permalink: https://www.werkdatenbank.de/documents/obj/wdb_00010451
Bildrechte: © Schettler, Peter
Inhaber:in der Rechte an der Abbildung: Schettler, Peter, RV-FZ-PA

Schettler, Peter
Studienblatt mit Körben

1960

Zeichnung, Zeichnung
Tusche
Tuschezeichnung
Rohrfeder, Pinsel und Tusche
42 x 59,2 cm (Bildmaß)

Werkverzeichnisnummer: **1960001**
Provenienz: Eigentümer: im Besitz Künstler:in

Permalink: https://www.werkdatenbank.de/documents/obj/wdb_00010452
Bildrechte: © Schettler, Peter
Inhaber:in der Rechte an der Abbildung: Schettler, Peter, RV-FZ-PA

Schettler, Peter
Tierstudien (Elefant, Dromedar und Vogel)

1960

Zeichnung, Zeichnung
Bleistift

29,6 x 41,9 cm

Werkverzeichnisnummer: **1960002**
Provenienz: Eigentümer: im Besitz Künstler:in

Permalink: https://www.werkdatenbank.de/documents/obj/wdb_00010667
Bildrechte: © Schettler, Peter
Inhaber:in der Rechte an der Abbildung: Schettler, Peter, RV-FZ-PA

Schettler, Peter
Baumstudie (Eiche)

1961

Druck, Druckgrafik
Tusche
Tuschezeichnung
Pinsel und Tusche
42 x 37,5 cm

Werkverzeichnisnummer: **1961001**
Provenienz: Eigentümer: Privatsammlung

Permalink: https://www.werkdatenbank.de/documents/obj/wdb_00010668
Bildrechte: © Schettler, Peter
Inhaber:in der Rechte an der Abbildung: Schettler, Peter, RV-FZ-PA

Schettler, Peter
Baumstudie (Obstbäume)

1961

Druck, Druckgrafik
Tusche
Tuschezeichnung
Pinsel und Tusche
40 x 43 cm

Werkverzeichnisnummer: **1961002**
Provenienz: Eigentümer: im Besitz Künstler:in

Permalink: https://www.werkdatenbank.de/documents/obj/wdb_00010453
Bildrechte: © Schettler, Peter
Inhaber:in der Rechte an der Abbildung: Schettler, Peter, RV-FZ-PA

Schettler, Peter

Bäuerinnen bei der Feldarbeit (1)

1962

Zeichnung, Zeichnung

Bleistift

42 x 29,3 cm

Werkverzeichnisnummer: **1962001**

Provenienz: Eigentümer: im Besitz Künstler:in

Permalink: https://www.werkdatenbank.de/documents/obj/wdb_00010454
Bildrechte: © Schettler, Peter
Inhaber:in der Rechte an der Abbildung: Schettler, Peter, RV-FZ-PA

Schettler, Peter

Bäuerinnen bei der Feldarbeit (2)

1962

Zeichnung, Zeichnung

Bleistift

42 x 29,3 cm

Werkverzeichnisnummer: **1962002**

Provenienz: Eigentümer: im Besitz Künstler:in

Permalink: https://www.werkdatenbank.de/documents/obj/wdb_00010455
Bildrechte: © Schettler, Peter
Inhaber:in der Rechte an der Abbildung: Schettler, Peter, RV-FZ-PA

Schettler, Peter

Tierstudien (Pferd, Hühner, Gans)

1962

Zeichnung, Zeichnung

Bleistift

42 x 29,3 cm

Werkverzeichnisnummer: **1962003**

Provenienz: Eigentümer: im Besitz Erb:innen

Permalink: https://www.werkdatenbank.de/documents/obj/wdb_00010456
Bildrechte: © Schettler, Peter
Inhaber:in der Rechte an der Abbildung: Schettler, Peter, RV-FZ-PA

Schettler, Peter

Tierstudien (Kopf einer Kuh)

1962

Zeichnung, Zeichnung

Bleistift

36 x 29,3 cm

Werkverzeichnisnummer: **1962004**

Provenienz: Eigentümer: im Besitz Künstler:in

Permalink: https://www.werkdatenbank.de/documents/obj/wdb_00010457
Bildrechte: © Schettler, Peter
Inhaber:in der Rechte an der Abbildung: Schettler, Peter, RV-FZ-PA

Schettler, Peter

Tierstudien (Gänse 1)

1962

Zeichnung, Zeichnung

Bleistift

41,8 x 29,5 cm

Werkverzeichnisnummer: **1962005**

Provenienz: Eigentümer: im Besitz Künstler:in

Permalink: https://www.werkdatenbank.de/documents/obj/wdb_00010458
Bildrechte: © Schettler, Peter
Inhaber:in der Rechte an der Abbildung: Schettler, Peter, RV-FZ-PA

Schettler, Peter

Tierstudien (Gänse 2)

1962

Zeichnung, Zeichnung

Bleistift

42 x 29,5 cm

Werkverzeichnisnummer: **1962006**

Provenienz: Eigentümer: im Besitz Künstler:in

Permalink: https://www.werkdatenbank.de/documents/obj/wdb_00010459
Bildrechte: © Schettler, Peter
Inhaber:in der Rechte an der Abbildung: Schettler, Peter, RV-FZ-PA

Schettler, Peter

Tierstudien (Lamas und Dromedar)

1962

Zeichnung, Zeichnung
Bleistift

41,8 x 29,5 cm

Werkverzeichnisnummer: **1962007**

Provenienz: Eigentümer: im Besitz Künstler:in

Permalink: https://www.werkdatenbank.de/documents/obj/wdb_00010460
Bildrechte: © Schettler, Peter
Inhaber:in der Rechte an der Abbildung: Schettler, Peter, RV-FZ-PA

Schettler, Peter

Tierstudien (Dromedar und Lama)

1962

Zeichnung, Zeichnung
Bleistift

41,8 x 29,5 cm

Werkverzeichnisnummer: **1962008**

Provenienz: Eigentümer: im Besitz Künstler:in

Permalink: https://www.werkdatenbank.de/documents/obj/wdb_00010463
Bildrechte: © Schettler, Peter
Inhaber:in der Rechte an der Abbildung: Schettler, Peter, RV-FZ-PA

Schettler, Peter

Selbstbildnis in gestreifter Jacke

1963

Zeichnung, Zeichnung
Bleistift

61 x 41,8 cm

Werkverzeichnisnummer: **1963001**

Provenienz: Eigentümer: im Besitz Künstler:in

Permalink: https://www.werkdatenbank.de/documents/obj/wdb_00010464
Bildrechte: © Schettler, Peter
Inhaber:in der Rechte an der Abbildung: Schettler, Peter, RV-FZ-PA

Schettler, Peter
Selbstbildnis in kariertem Hemd

1963

Zeichnung, Zeichnung

Lithokreide
66,5 x 46,5 cm

Werkverzeichnisnummer: **1963002**
Provenienz: Eigentümer: im Besitz Künstler:in

Permalink: https://www.werkdatenbank.de/documents/obj/wdb_00010465
Bildrechte: © Schettler, Peter
Inhaber:in der Rechte an der Abbildung: Schettler, Peter, RV-FZ-PA

Schettler, Peter
Selbstbildnis

1963

Zeichnung, Zeichnung
Bleistift

42 x 29,5 cm

Werkverzeichnisnummer: **1963003**
Provenienz: Eigentümer: im Besitz Künstler:in

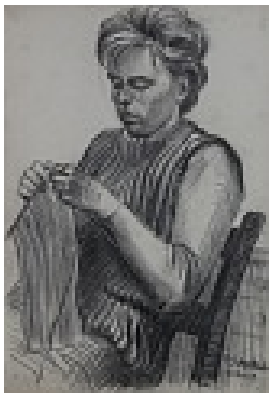

Permalink: https://www.werkdatenbank.de/documents/obj/wdb_00010528
Bildrechte: © Schettler, Peter
Inhaber:in der Rechte an der Abbildung: Schettler, Peter, RV-FZ-PA

Schettler, Peter
Gabi strickend

1963

Druck, Druckgrafik
Kohle
Kohlezeichnung

61 x 41,8 cm

Werkverzeichnisnummer: **1963004**
Provenienz: Eigentümer: im Besitz Künstler:in

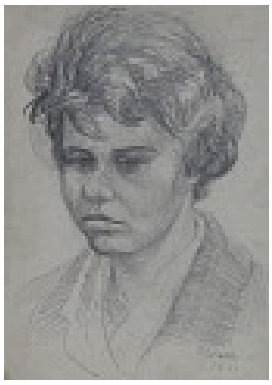

Permalink: https://www.werkdatenbank.de/documents/obj/wdb_00010467
Bildrechte: © Schettler, Peter
Inhaber:in der Rechte an der Abbildung: Schettler, Peter, RV-FZ-PA

Schettler, Peter
Weibliche Kopfstudie (M.F.)

1963

Zeichnung, Zeichnung
Bleistift

41,5 x 29,4 cm

Werkverzeichnisnummer: **1963005**
Provenienz: Eigentümer: im Besitz Künstler:in

Permalink: https://www.werkdatenbank.de/documents/obj/wdb_00010468
Bildrechte: © Schettler, Peter
Inhaber:in der Rechte an der Abbildung: Schettler, Peter, RV-FZ-PA

Schettler, Peter
Lesender junger Mann

1963

Zeichnung, Zeichnung
Bleistift

61 x 41,5 cm

Werkverzeichnisnummer: **1963006**
Provenienz: Eigentümer: im Besitz Künstler:in

Permalink: https://www.werkdatenbank.de/documents/obj/wdb_00010469
Bildrechte: © Schettler, Peter
Inhaber:in der Rechte an der Abbildung: Schettler, Peter, RV-FZ-PA

Schettler, Peter
Mutter in der Küche

1963

Zeichnung, Zeichnung
Bleistift

59,2 x 41,8 cm

Werkverzeichnisnummer: **1963007**
Provenienz: Eigentümer: im Besitz Künstler:in

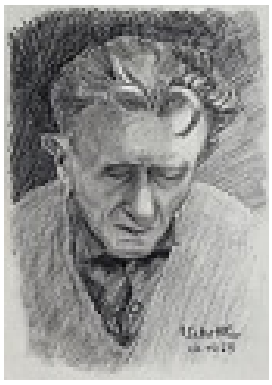

Permalink: https://www.werkdatenbank.de/documents/obj/wdb_00010529
Bildrechte: © Schettler, Peter
Inhaber:in der Rechte an der Abbildung: Schettler, Peter, RV-FZ-PA

Schettler, Peter
Kopf Vater, geneigt

1963.12.22

Druck, Druckgrafik
Kreide

41,8 x 29,6 cm

Werkverzeichnisnummer: **1963008**
Provenienz: Eigentümer: im Besitz Künstler:in

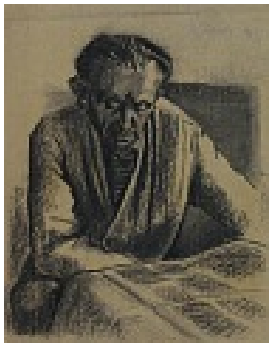

Permalink: https://www.werkdatenbank.de/documents/obj/wdb_00010530
Bildrechte: © Schettler, Peter
Inhaber:in der Rechte an der Abbildung: Schettler, Peter, RV-FZ-PA

Schettler, Peter
Vater, Zeitung lesend

1963

Druck, Druckgrafik
Kohle
Kohlezeichnung

54,2 x 41,8 cm

Werkverzeichnisnummer: **1963009**
Provenienz: Eigentümer: im Besitz Künstler:in

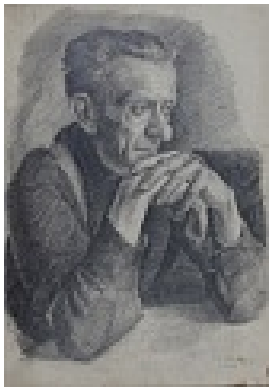

Permalink: https://www.werkdatenbank.de/documents/obj/wdb_00010531
Bildrechte: © Schettler, Peter
Inhaber:in der Rechte an der Abbildung: Schettler, Peter, RV-FZ-PA

Schettler, Peter
Vater, sinnend

1963.04.15

Druck, Druckgrafik
Bleistift

59,2 x 41,8 cm

Werkverzeichnisnummer: **1963010**
Provenienz: Eigentümer: im Besitz Künstler:in

Permalink: https://www.werkdatenbank.de/documents/obj/wdb_00011437
Bildrechte: © Schettler, Peter
Inhaber:in der Rechte an der Abbildung: Schettler, Peter, RV-FZ-PA

Schettler, Peter
Gina, in einem Buch lesend

1963.04.12

Druck, Druckgrafik
Bleistift

44 x 61 cm

Werkverzeichnisnummer: **1963011**

Permalink: https://www.werkdatenbank.de/documents/obj/wdb_00010461
Bildrechte: © Schettler, Peter
Inhaber:in der Rechte an der Abbildung: Schettler, Peter, RV-FZ-PA

Schettler, Peter
Ruhendes Schaf

1964

Zeichnung, Zeichnung
Kugelschreiber

blauer Kugelschreiber
19,3 x 19,9 cm

Werkverzeichnisnummer: **1964001**
Provenienz: Eigentümer: im Besitz Künstler:in

Permalink: https://www.werkdatenbank.de/documents/obj/wdb_00010462
Bildrechte: © Schettler, Peter
Inhaber:in der Rechte an der Abbildung: Schettler, Peter, RV-FZ-PA

Schettler, Peter
Tierstudien (Schweine)

1965

Zeichnung, Zeichnung
Bleistift

29,5 x 42 cm

Werkverzeichnisnummer: **1965001**
Provenienz: Eigentümer: im Besitz Künstler:in

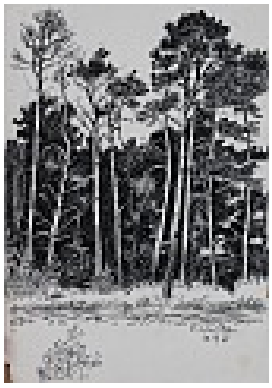

Permalink: https://www.werkdatenbank.de/documents/obj/wdb_00010669
Bildrechte: © Schettler, Peter
Inhaber:in der Rechte an der Abbildung: Schettler, Peter, RV-FZ-PA

Schettler, Peter
Waldstück

1965.09.18

Druck, Druckgrafik
Tusche
Tuschezeichnung
Stahlfeder und Tusche
41,7 x 29,5 cm

Werkverzeichnisnummer: **1965002**
Provenienz: Eigentümer: im Besitz Künstler:in

Permalink: https://www.werkdatenbank.de/documents/obj/wdb_00010655
Bildrechte: © Schettler, Peter
Inhaber:in der Rechte an der Abbildung: Schettler, Peter, RV-FZ-PA

Schettler, Peter
Kleine weibliche Aktstudie

1966

Druck, Druckgrafik
Bleistift

19,8 x 17,6 cm

Werkverzeichnisnummer: **1966001**
Provenienz: Eigentümer: im Besitz Künstler:in

Permalink: https://www.werkdatenbank.de/documents/obj/wdb_00010665
Bildrechte: © Schettler, Peter
Inhaber:in der Rechte an der Abbildung: Schettler, Peter, RV-FZ-PA

Schettler, Peter
Atelierinterieur

1966

Druck, Druckgrafik
Kohle

24 x 33,7 cm

Werkverzeichnisnummer: **1966002**
Provenienz: Eigentümer: im Besitz Künstler:in

Permalink: https://www.werkdatenbank.de/documents/obj/wdb_00010532
Bildrechte: © Schettler, Peter
Inhaber:in der Rechte an der Abbildung: Schettler, Peter, RV-FZ-PA

Schettler, Peter
Junger Mann am Tisch mit Bierflasche

1967

Druck, Druckgrafik
Kreide

27,5 x 22,9 cm

Werkverzeichnisnummer: **1967001**
Provenienz: Eigentümer: im Besitz Künstler:in

Permalink: https://www.werkdatenbank.de/documents/obj/wdb_00010656
Bildrechte: © Schettler, Peter
Inhaber:in der Rechte an der Abbildung: Schettler, Peter, RV-FZ-PA

Schettler, Peter

Sitzender weiblicher Akt, frontal

1967

Druck, Druckgrafik
Bleistift

37,5 x 24 cm

Werkverzeichnisnummer: **1967002**
Provenienz: Eigentümer: im Besitz Künstler:in

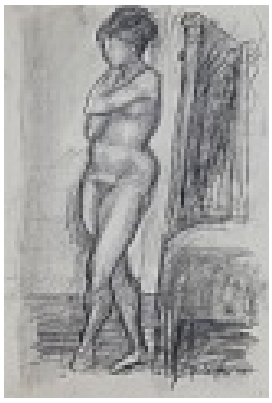

Permalink: https://www.werkdatenbank.de/documents/obj/wdb_00010657
Bildrechte: © Schettler, Peter
Inhaber:in der Rechte an der Abbildung: Schettler, Peter, RV-FZ-PA

Schettler, Peter

Stehender weiblicher Akt

1967

Druck, Druckgrafik
Bleistift

48 x 32,5 cm

Werkverzeichnisnummer: **1967003**
Provenienz: Eigentümer: im Besitz Künstler:in

Permalink: https://www.werkdatenbank.de/documents/obj/wdb_00010658
Bildrechte: © Schettler, Peter
Inhaber:in der Rechte an der Abbildung: Schettler, Peter, RV-FZ-PA

Schettler, Peter

Weiblicher Akt auf einem Stuhl, nach rechts geneigt

1967

Druck, Druckgrafik
Bleistift

46,5 x 32,8 cm

Werkverzeichnisnummer: **1967004**
Provenienz: Eigentümer: im Besitz Künstler:in

Permalink: https://www.werkdatenbank.de/documents/obj/wdb_00010659
Bildrechte: © Schettler, Peter
Inhaber:in der Rechte an der Abbildung: Schettler, Peter, RV-FZ-PA

Schettler, Peter

Knieender weiblicher Akt

1967

Druck, Druckgrafik
Tusche
Tuschezeichnung
Stahlfeder und Tusche
37,5 x 30 cm

Werkverzeichnisnummer: **1967005**

Provenienz: Eigentümer: Privatsammlung

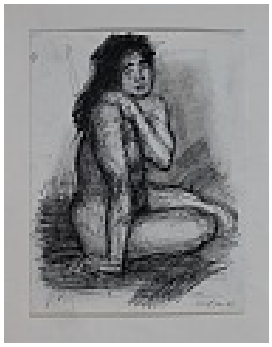

Permalink: https://www.werkdatenbank.de/documents/obj/wdb_00010660
Bildrechte: © Schettler, Peter
Inhaber:in der Rechte an der Abbildung: Schettler, Peter, RV-FZ-PA

Schettler, Peter

Hockender weiblicher Akt

1967

Druck, Druckgrafik
Tusche
Tuschezeichnung, Lavierung
Stahlfeder und Tusche, leicht laviert
37,7 x 28,6 cm

Werkverzeichnisnummer: **1967006**

Provenienz: Eigentümer: im Besitz Künstler:in

Permalink: https://www.werkdatenbank.de/documents/obj/wdb_00010661
Bildrechte: © Schettler, Peter
Inhaber:in der Rechte an der Abbildung: Schettler, Peter, RV-FZ-PA

Schettler, Peter

Sitzender weiblicher Akt

1967

Druck, Druckgrafik
Kohle
Kohlezeichnung
47,5 x 37,5 cm

Werkverzeichnisnummer: **1967007**

Provenienz: Eigentümer: im Besitz Künstler:in

Permalink: https://www.werkdatenbank.de/documents/obj/wdb_00010662
Bildrechte: © Schettler, Peter
Inhaber:in der Rechte an der Abbildung: Schettler, Peter, RV-FZ-PA

Schettler, Peter
Zwei Akte vor einem Spiegel

1967

Druck, Druckgrafik
Tusche
Tuschezeichnung, Lavierung
Stahlfeder und Tusche, laviert
47,8 x 37,5 cm

Werkverzeichnisnummer: **1967008**
Provenienz: Eigentümer: im Besitz Künstler:in

Permalink: https://www.werkdatenbank.de/documents/obj/wdb_00010533
Bildrechte: © Schettler, Peter
Inhaber:in der Rechte an der Abbildung: Schettler, Peter, RV-FZ-PA

Schettler, Peter
Junger Stahlarbeiter

1968

Druck, Druckgrafik
Bleistift

45,2 x 31,2 cm

Werkverzeichnisnummer: **1968001**
Provenienz: Eigentümer: im Besitz Künstler:in

Permalink: https://www.werkdatenbank.de/documents/obj/wdb_00010534
Bildrechte: © Schettler, Peter
Inhaber:in der Rechte an der Abbildung: Schettler, Peter, RV-FZ-PA

Schettler, Peter
Zwei Arbeiter in Wartesituation

1968

Druck, Druckgrafik
Bleistift

42 x 49,7 cm

Werkverzeichnisnummer: **1968002**
Provenienz: Eigentümer: im Besitz Künstler:in

Permalink: https://www.werkdatenbank.de/documents/obj/wdb_00010535
Bildrechte: © Schettler, Peter
Inhaber:in der Rechte an der Abbildung: Schettler, Peter, RV-FZ-PA

Schettler, Peter

Pausierender Arbeiter mit Zigarre

1968

Druck, Druckgrafik
Bleistift

38,7 x 34 cm

Werkverzeichnisnummer: **1968003**
Provenienz: Eigentümer: im Besitz Künstler:in

Permalink: https://www.werkdatenbank.de/documents/obj/wdb_00010536
Bildrechte: © Schettler, Peter
Inhaber:in der Rechte an der Abbildung: Schettler, Peter, RV-FZ-PA

Schettler, Peter

Studienblatt mit Stahlarbeiter

1968

Druck, Druckgrafik
Kohle, Kreide

65,2 x 39,8 cm

Werkverzeichnisnummer: **1968004**
Provenienz: Eigentümer: im Besitz Künstler:in

Permalink: https://www.werkdatenbank.de/documents/obj/wdb_00010537
Bildrechte: © Schettler, Peter
Inhaber:in der Rechte an der Abbildung: Schettler, Peter, RV-FZ-PA

Schettler, Peter

Kopf eines Arbeiter mit Schutzhelm im Profil nach rechts

1968

Druck, Druckgrafik
Bleistift

33,3 x 24,3 cm

Werkverzeichnisnummer: **1968005**
Provenienz: Eigentümer: im Besitz Künstler:in

Permalink: https://www.werkdatenbank.de/documents/obj/wdb_00010538
Bildrechte: © Schettler, Peter
Inhaber:in der Rechte an der Abbildung: Schettler, Peter, RV-FZ-PA

Schettler, Peter

Sitzender Arbeiter mit verschränkten Armen

1968

Druck, Druckgrafik

Bleistift, Bister

Bleistift und Bister

47,5 x 38 cm

Werkverzeichnisnummer: **1968006**

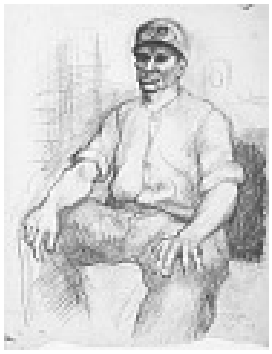

Permalink: https://www.werkdatenbank.de/documents/obj/wdb_00010539
Bildrechte: © Schettler, Peter
Inhaber:in der Rechte an der Abbildung: Schettler, Peter, RV-FZ-PA

Schettler, Peter

Sitzender Arbeiter, von vorn

1968

Druck, Druckgrafik

Bister

62 x 47,7 cm

Werkverzeichnisnummer: **1968007**

Permalink: https://www.werkdatenbank.de/documents/obj/wdb_00010540
Bildrechte: © Schettler, Peter
Inhaber:in der Rechte an der Abbildung: Schettler, Peter, RV-FZ-PA

Schettler, Peter

Sitzender Arbeiter vor Kokillen

1968

Druck, Druckgrafik

Kreide

blaue und schwarze Kreide

50 x 38 cm

Werkverzeichnisnummer: **1968008**

Permalink: https://www.werkdatenbank.de/documents/obj/wdb_00010543
Bildrechte: © Schettler, Peter
Inhaber:in der Rechte an der Abbildung: Schettler, Peter, RV-FZ-PA

Schettler, Peter
Sitzender Arbeiter, sinnend

1968

Druck, Druckgrafik
Kreide

47 x 41,8 cm

Werkverzeichnisnummer: **1968009**

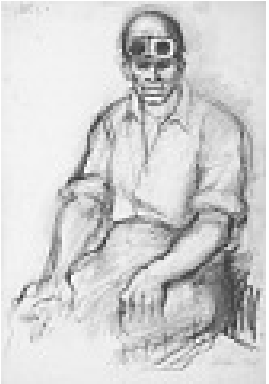

Permalink: https://www.werkdatenbank.de/documents/obj/wdb_00010544
Bildrechte: © Schettler, Peter
Inhaber:in der Rechte an der Abbildung: Schettler, Peter, RV-FZ-PA

Schettler, Peter
Schmelzer

1968

Druck, Druckgrafik
Bister

57 x 39,8 cm

Werkverzeichnisnummer: **1968010**

Permalink: https://www.werkdatenbank.de/documents/obj/wdb_00010545
Bildrechte: © Schettler, Peter
Inhaber:in der Rechte an der Abbildung: Schettler, Peter, RV-FZ-PA

Schettler, Peter
Stahlarbeiter (Schmelzer) im Profil nach rechts

1968

Druck, Druckgrafik
Kreide

57 x 39 cm

Werkverzeichnisnummer: **1968011**

Permalink: https://www.werkdatenbank.de/documents/obj/wdb_00010663
Bildrechte: © Schettler, Peter
Inhaber:in der Rechte an der Abbildung: Schettler, Peter, RV-FZ-PA

Schettler, Peter
Doppelakt

1968

Druck, Druckgrafik
Tusche
Tuschezeichnung, Lavierung
Stahlfeder und Tusche, leicht laviert
37,5 x 47,3 cm

Werkverzeichnisnummer: **1968012**
Provenienz: Eigentümer: im Besitz Künstler:in

Permalink: https://www.werkdatenbank.de/documents/obj/wdb_00010484
Bildrechte: © Schettler, Peter
Inhaber:in der Rechte an der Abbildung: Schettler, Peter, RV-FZ-PA

Schettler, Peter
Selbstbildnis

1969

Druck, Druckgrafik
Tusche
Tuschezeichnung
Stahlfeder
12 x 17 cm

Werkverzeichnisnummer: **1969001**

Permalink: https://www.werkdatenbank.de/documents/obj/wdb_00010546
Bildrechte: © Schettler, Peter
Inhaber:in der Rechte an der Abbildung: Schettler, Peter, RV-FZ-PA

Schettler, Peter
Im Stahlwerk (Blatt mit Figuren)

1969

Druck, Druckgrafik
Kreide

33,5 x 44 cm

Werkverzeichnisnummer: **1969002**
Provenienz: Eigentümer: im Besitz Künstler:in

Permalink: https://www.werkdatenbank.de/documents/obj/wdb_00010547
Bildrechte: © Schettler, Peter
Inhaber:in der Rechte an der Abbildung: Schettler, Peter, RV-FZ-PA

Schettler, Peter

Im Stahlwerk (Blatt mit Figuren)

1969

Druck, Druckgrafik
Tusche
Tuschezeichnung
Stahlfeder
24,2 x 14,4 cm

Werkverzeichnisnummer: **1969003**
Provenienz: Eigentümer: im Besitz Künstler:in

Permalink: https://www.werkdatenbank.de/documents/obj/wdb_00010548
Bildrechte: © Schettler, Peter
Inhaber:in der Rechte an der Abbildung: Schettler, Peter, RV-FZ-PA

Schettler, Peter

Interieur im Stahlwerk (Gießgrube mit Kokillen 1)

1969

Druck, Druckgrafik
Tusche
Tuschezeichnung
Stahlfeder
47,5 x 59,5 cm

Werkverzeichnisnummer: **1969004**
Provenienz: Eigentümer: im Besitz Künstler:in

Permalink: https://www.werkdatenbank.de/documents/obj/wdb_00010549
Bildrechte: © Schettler, Peter
Inhaber:in der Rechte an der Abbildung: Schettler, Peter, RV-FZ-PA

Schettler, Peter

Interieur im Stahlwerk (Gießgrube mit Kokillen 2)

1969

Druck, Druckgrafik
Tusche
Tuschezeichnung
Stahlfeder
47,8 x 58,8 cm

Werkverzeichnisnummer: **1969005**
Provenienz: Eigentümer: im Besitz Künstler:in

Permalink: https://www.werkdatenbank.de/documents/obj/wdb_00010550
Bildrechte: © Schettler, Peter
Inhaber:in der Rechte an der Abbildung: Schettler, Peter, RV-FZ-PA

Schettler, Peter
Handstudien

1970

Druck, Druckgrafik
Kreide, Tusche
Tuschezeichnung
Stahlfeder, Pinsel, schwarze Kreide
47,7 x 31 cm

Werkverzeichnisnummer: **1970001**
Provenienz: Eigentümer: im Besitz Künstler:in

Permalink: https://www.werkdatenbank.de/documents/obj/wdb_00010551
Bildrechte: © Schettler, Peter
Inhaber:in der Rechte an der Abbildung: Schettler, Peter, RV-FZ-PA

Schettler, Peter
Drei Gesichtsstudien

1970

Druck, Druckgrafik
Tusche
Tuschezeichnung
Stahlfeder
59,2 x 44,5 cm

Werkverzeichnisnummer: **1970002**
Provenienz: Eigentümer: im Besitz Künstler:in

Permalink: https://www.werkdatenbank.de/documents/obj/wdb_00010552
Bildrechte: © Schettler, Peter
Inhaber:in der Rechte an der Abbildung: Schettler, Peter, RV-FZ-PA

Schettler, Peter
Gesichtsstudie

1970

Druck, Druckgrafik
Tusche
Tuschezeichnung
Stahlfeder
25 x 18,5 cm

Werkverzeichnisnummer: **1970003**
Provenienz: Eigentümer: im Besitz Künstler:in

Permalink: https://www.werkdatenbank.de/documents/obj/wdb_00010553
Bildrechte: © Schettler, Peter
Inhaber:in der Rechte an der Abbildung: Schettler, Peter, RV-FZ-PA

Schettler, Peter
Kopf eines Arbeiters

1970

Druck, Druckgrafik
Tusche
Pinsel
32,8 x 25 cm

Werkverzeichnisnummer: **1970004**
Provenienz: Eigentümer: im Besitz Künstler:in

Permalink: https://www.werkdatenbank.de/documents/obj/wdb_00010554
Bildrechte: © Schettler, Peter
Inhaber:in der Rechte an der Abbildung: Schettler, Peter, RV-FZ-PA

Schettler, Peter
Arbeiter mit Schutzhelm im Profil nach links

1970

Druck, Druckgrafik
Tusche
Pinsel
39,5 x 25,5 cm

Werkverzeichnisnummer: **1970005**

Permalink: https://www.werkdatenbank.de/documents/obj/wdb_00010555
Bildrechte: © Schettler, Peter
Inhaber:in der Rechte an der Abbildung: Schettler, Peter, RV-FZ-PA

Schettler, Peter
Kopfstudie mit Schutzhelm im Profil nach rechts

1970

Druck, Druckgrafik
Tusche
Tuschezeichnung, Lavierung
Stahlfeder laviert
43,5 x 32,5 cm

Werkverzeichnisnummer: **1970006**
Provenienz: Eigentümer: im Besitz Künstler:in

Permalink: https://www.werkdatenbank.de/documents/obj/wdb_00010557
Bildrechte: © Schettler, Peter
Inhaber:in der Rechte an der Abbildung: Schettler, Peter, RV-FZ-PA

Schettler, Peter

Portait eines Arbeiters mit Schutzhelm

1970

Druck, Druckgrafik
Tusche
Tuschezeichnung
Stahlfeder, Pinsel
44 x 60 cm

Werkverzeichnisnummer: **1970007**
Provenienz: Eigentümer: im Besitz Künstler:in

Permalink: https://www.werkdatenbank.de/documents/obj/wdb_00010559
Bildrechte: © Schettler, Peter
Inhaber:in der Rechte an der Abbildung: Schettler, Peter, RV-FZ-PA

Schettler, Peter

Kopf eines Stahlgießers mit Schutzhelm

1970

Druck, Druckgrafik
Tusche
Federzeichnung, Lavierung
Kielfeder laviert
14 x 12,5 cm

Werkverzeichnisnummer: **1970008**
Provenienz: Eigentümer: im Besitz Künstler:in

Permalink: https://www.werkdatenbank.de/documents/obj/wdb_00010561
Bildrechte: © Schettler, Peter
Inhaber:in der Rechte an der Abbildung: Schettler, Peter, RV-FZ-PA

Schettler, Peter

Sitzender Arbeiter (Entwurf zu Gemälde)

1970

Druck, Druckgrafik
Tusche
Federzeichnung
Kielfeder
17,6 x 15,7 cm

Werkverzeichnisnummer: **1970009**
Provenienz: Eigentümer: im Besitz Künstler:in

Permalink: https://www.werkdatenbank.de/documents/obj/wdb_00010562
Bildrechte: © Schettler, Peter
Inhaber:in der Rechte an der Abbildung: Schettler, Peter, RV-FZ-PA

Schettler, Peter

Zwei Arbeiter in Wartesituation

1970

Druck, Druckgrafik
Tusche
Federzeichnung, Lavierung
Rohrfeder und Stahlfeder laviert
18,2 x 17,3 cm

Werkverzeichnisnummer: **1970010**
Provenienz: Eigentümer: im Besitz Künstler:in

Permalink: https://www.werkdatenbank.de/documents/obj/wdb_00010563
Bildrechte: © Schettler, Peter
Inhaber:in der Rechte an der Abbildung: Schettler, Peter, RV-FZ-PA

Schettler, Peter

Sitzender Arbeiter, frontal

1970

Druck, Druckgrafik
Federzeichnung, Lavierung
Rohrfeder laviert
20,3 x 16,7 cm

Werkverzeichnisnummer: **1970011**
Provenienz: Eigentümer: im Besitz Künstler:in

Permalink: https://www.werkdatenbank.de/documents/obj/wdb_00010564
Bildrechte: © Schettler, Peter
Inhaber:in der Rechte an der Abbildung: Schettler, Peter, RV-FZ-PA

Schettler, Peter

Junger Arbeiter sitzend, im Profil nach links

1970

Druck, Druckgrafik
Tusche
Federzeichnung, Lavierung
Kielfeder laviert
21,2 x 17,2 cm

Werkverzeichnisnummer: **1970012**
Provenienz: Eigentümer: im Besitz Künstler:in

Permalink: https://www.werkdatenbank.de/documents/obj/wdb_00010565
Bildrechte: © Schettler, Peter
Inhaber:in der Rechte an der Abbildung: Schettler, Peter, RV-FZ-PA

Schettler, Peter
Zwei Arbeiter während einer Arbeitspause

1970

Druck, Druckgrafik
Tusche
Federzeichnung
Kielfeder, gewischt
22 x 22,6 cm

Werkverzeichnisnummer: **1970013**
Provenienz: Eigentümer: im Besitz Künstler:in

Permalink: https://www.werkdatenbank.de/documents/obj/wdb_00010566
Bildrechte: © Schettler, Peter
Inhaber:in der Rechte an der Abbildung: Schettler, Peter, RV-FZ-PA

Schettler, Peter
Arbeiter während einer Zigarettenpause

1970

Druck, Zeichnung, Zeichnung
Tusche
Federzeichnung, Tuschezeichnung
Kielfeder, Pinsel
19,6 x 18,7 cm

Werkverzeichnisnummer: **1970014**
Provenienz: Eigentümer: im Besitz Erb:innen

Permalink: https://www.werkdatenbank.de/documents/obj/wdb_00010567
Bildrechte: © Schettler, Peter
Inhaber:in der Rechte an der Abbildung: Schettler, Peter, RV-FZ-PA

Schettler, Peter
Ein Arbeiter, Notizen einschreibend

1970

Druck, Druckgrafik
Tusche
Federzeichnung, Lavierung
Kielfeder laviert
18 x 18,7 cm

Werkverzeichnisnummer: **1970015**
Provenienz: Eigentümer: im Besitz Künstler:in

Permalink: https://www.werkdatenbank.de/documents/obj/wdb_00010568
Bildrechte: © Schettler, Peter
Inhaber:in der Rechte an der Abbildung: Schettler, Peter, RV-FZ-PA

Schettler, Peter
Im Stahlwerk (Blatt mit Figuren)

1970

Druck, Druckgrafik
Tusche
Tuschezeichnung
Stahlfeder
42 x 32,5 cm

Werkverzeichnisnummer: **1970016**
Provenienz: Eigentümer: im Besitz Künstler:in

Permalink: https://www.werkdatenbank.de/documents/obj/wdb_00010569
Bildrechte: © Schettler, Peter
Inhaber:in der Rechte an der Abbildung: Schettler, Peter, RV-FZ-PA

Schettler, Peter

Im Stahlwerk (Arbeiter an der Gießgrube)

1970

Druck, Druckgrafik
Tusche
Federzeichnung
Kielfeder
44,5 x 31,5 cm

Werkverzeichnisnummer: **1970017**

Provenienz: Eigentümer: im Besitz Künstler:in

Permalink: https://www.werkdatenbank.de/documents/obj/wdb_00010570
Bildrechte: © Schettler, Peter
Inhaber:in der Rechte an der Abbildung: Schettler, Peter, RV-FZ-PA

Schettler, Peter

Im Stahlwerk (Blatt mit Figuren)

1970

Druck, Druckgrafik
Tusche
Federzeichnung
Kielfeder z.T. gewischt
38,5 x 31 cm

Werkverzeichnisnummer: **1970018**

Provenienz: Eigentümer: im Besitz Künstler:in

Permalink: https://www.werkdatenbank.de/documents/obj/wdb_00010571
Bildrechte: © Schettler, Peter
Inhaber:in der Rechte an der Abbildung: Schettler, Peter, RV-FZ-PA

Schettler, Peter

Im Stahlwerk (Blatt mit Figuren)

1970

Druck, Druckgrafik
Tusche
Tuschezeichnung, Lavierung
Rohrfeder, gewischt
32,7 x 43,5 cm

Werkverzeichnisnummer: **1970019**

Provenienz: Eigentümer: im Besitz Künstler:in

Permalink: https://www.werkdatenbank.de/documents/obj/wdb_00010572
Bildrechte: © Schettler, Peter
Inhaber:in der Rechte an der Abbildung: Schettler, Peter, RV-FZ-PA

Schettler, Peter

Im Stahlwerk (Milieustudie)

1970

Druck, Druckgrafik

Tusche

Federzeichnung, Lavierung

Kielfeder laviert

31,8 x 33,8 cm

Werkverzeichnisnummer: **1970020**

Provenienz: Eigentümer: im Besitz Künstler:in

Permalink: https://www.werkdatenbank.de/documents/obj/wdb_00010573
Bildrechte: © Schettler, Peter
Inhaber:in der Rechte an der Abbildung: Schettler, Peter, RV-FZ-PA

Schettler, Peter

Im Stahlwerk (Studienblatt mit Arbeitsgeäten und Schamottesteinen 2)

1970

Druck, Druckgrafik

Tusche

Tuschezeichnung, Lavierung

Stahlfeder, teilweise laviert

42 x 60,5 cm

Werkverzeichnisnummer: **1970021**

Provenienz: Eigentümer: im Besitz Künstler:in

Permalink: https://www.werkdatenbank.de/documents/obj/wdb_00011438
Bildrechte: © Schettler, Peter
Inhaber:in der Rechte an der Abbildung: Schettler, Peter, RV-FZ-PA

Schettler, Peter

Arbeiterportrait mit Schutzhelm, frontal

1970

Druck, Druckgrafik

Tusche

Tuschezeichnung

Pinsel und Tusche

47 x 35 cm

Werkverzeichnisnummer: **1970022**

Permalink: https://www.werkdatenbank.de/documents/obj/wdb_00010666
Bildrechte: © Schettler, Peter
Inhaber:in der Rechte an der Abbildung: Schettler, Peter, RV-FZ-PA

Schettler, Peter
Maschine in einer Werkhalle

1974

Druck, Druckgrafik
Tusche
Tuschezeichnung
Stahlfeder, Pinsel und Tusche
37 x 62 cm

Werkverzeichnisnummer: **1974001**
Provenienz: Eigentümer: im Besitz Künstler:in

Permalink: https://www.werkdatenbank.de/documents/obj/wdb_00010670
Bildrechte: © Schettler, Peter
Inhaber:in der Rechte an der Abbildung: Schettler, Peter, RV-FZ-PA

Schettler, Peter
Kleines ländliches Motiv

1974

Druck, Druckgrafik
Tusche
Federzeichnung
Kielfeder und Tusche
20 x 30 cm

Werkverzeichnisnummer: **1974002**
Provenienz: Eigentümer: im Besitz Künstler:in

Permalink: https://www.werkdatenbank.de/documents/obj/wdb_00010671
Bildrechte: © Schettler, Peter
Inhaber:in der Rechte an der Abbildung: Schettler, Peter, RV-FZ-PA

Schettler, Peter
Alte Kantine

1974

Druck, Druckgrafik
Tusche
Federzeichnung, Lavierung
Kielfeder und Tusche, laviert
23 x 28 cm

Werkverzeichnisnummer: **1974003**
Provenienz: Eigentümer: im Besitz Künstler:in

Permalink: https://www.werkdatenbank.de/documents/obj/wdb_00010672
Bildrechte: © Schettler, Peter
Inhaber:in der Rechte an der Abbildung: Schettler, Peter, RV-FZ-PA

Schettler, Peter
An der Havel

1974

Druck, Druckgrafik
Tusche
Federzeichnung, Lavierung
Kielfeder und Tusche, laviert
21,5 x 23,8 cm

Werkverzeichnisnummer: **1974004**
Provenienz: Eigentümer: im Besitz Künstler:in

Permalink: https://www.werkdatenbank.de/documents/obj/wdb_00010673
Bildrechte: © Schettler, Peter
Inhaber:in der Rechte an der Abbildung: Schettler, Peter, RV-FZ-PA

Schettler, Peter
Blick auf ein Bauerngehöft

1975

Druck, Druckgrafik
Tusche
Federzeichnung, Lavierung
Kielfeder und Tusche, laviert
19,7 x 29,5 cm

Werkverzeichnisnummer: **1975001**
Provenienz: Eigentümer: im Besitz Künstler:in

Permalink: https://www.werkdatenbank.de/documents/obj/wdb_00010674
Bildrechte: © Schettler, Peter
Inhaber:in der Rechte an der Abbildung: Schettler, Peter, RV-FZ-PA

Schettler, Peter
Dorfstraße

1976

Druck, Druckgrafik
Aquarellfarbe, Tusche
Tuschezeichnung, Aquarell
Rohrfeder, Pinsel und Tusche
37,2 x 44,2 cm

Werkverzeichnisnummer: **1976001**
Provenienz: Eigentümer: im Besitz Künstler:in

Permalink: https://www.werkdatenbank.de/documents/obj/wdb_00010675
Bildrechte: © Schettler, Peter
Inhaber:in der Rechte an der Abbildung: Schettler, Peter, RV-FZ-PA

Schettler, Peter
Flachlandschaft mit Dorf am Horizont

1976

Druck, Druckgrafik
Tusche
Federzeichnung
Kielfeder, Pinsel und Tusche
31,6 x 37,5 cm

Werkverzeichnisnummer: **1976002**
Provenienz: Eigentümer: im Besitz Künstler:in

Permalink: https://www.werkdatenbank.de/documents/obj/wdb_00010676
Bildrechte: © Schettler, Peter
Inhaber:in der Rechte an der Abbildung: Schettler, Peter, RV-FZ-PA

Schettler, Peter
Industrielandschaft (6)

1976

Druck, Druckgrafik
Tusche
Federzeichnung, Lavierung
Kielfeder und Tusche, laviert
15 x 21 cm

Werkverzeichnisnummer: **1976003**
Provenienz: Eigentümer: im Besitz Künstler:in

Permalink: https://www.werkdatenbank.de/documents/obj/wdb_00010677
Bildrechte: © Schettler, Peter
Inhaber:in der Rechte an der Abbildung: Schettler, Peter, RV-FZ-PA

Schettler, Peter
Industrielandschaft (Heckert-Werke)

1976

Druck, Druckgrafik
Aquarellfarbe, Tusche
Federzeichnung, Aquarell
Kielfeder und Aquarell
18,5 x 24,9 cm

Werkverzeichnisnummer: **1976004**
Provenienz: Eigentümer: im Besitz Künstler:in

Permalink: https://www.werkdatenbank.de/documents/obj/wdb_00010678
Bildrechte: © Schettler, Peter
Inhaber:in der Rechte an der Abbildung: Schettler, Peter, RV-FZ-PA

Schettler, Peter
Blick auf Heizkraftwerk

1976

Druck, Druckgrafik
Aquarellfarbe, Tusche
Federzeichnung, Aquarell
Kielfeder und Aquarell
16,9 x 28,5 cm

Werkverzeichnisnummer: **1976005**
Provenienz: Eigentümer: im Besitz Künstler:in

Permalink: https://www.werkdatenbank.de/documents/obj/wdb_00010679
Bildrechte: © Schettler, Peter
Inhaber:in der Rechte an der Abbildung: Schettler, Peter, RV-FZ-PA

Schettler, Peter
Aufbau Heizkraftwerk (1)

1976

Druck, Druckgrafik
Tusche
Federzeichnung, Lavierung
Kielfeder und Tusche, laviert
25 x 29 cm

Werkverzeichnisnummer: **1976006**
Provenienz: Eigentümer: im Besitz Künstler:in

Permalink: https://www.werkdatenbank.de/documents/obj/wdb_00010680
Bildrechte: © Schettler, Peter
Inhaber:in der Rechte an der Abbildung: Schettler, Peter, RV-FZ-PA

Schettler, Peter
Aufbau Heizkraftwerk (2)

1976

Druck, Druckgrafik
Aquarellfarbe, Tusche
Federzeichnung, Aquarell
Kielfeder und Aquarell
19,1 x 30,1 cm

Werkverzeichnisnummer: **1976007**
Provenienz: Eigentümer: im Besitz Künstler:in

Permalink: https://www.werkdatenbank.de/documents/obj/wdb_00010681
Bildrechte: © Schettler, Peter
Inhaber:in der Rechte an der Abbildung: Schettler, Peter, RV-FZ-PA

Schettler, Peter
Industrielandschaft

1977

Druck, Druckgrafik
Tusche
Federzeichnung, Lavierung
Kielfeder und Tusche, laviert
16,1 x 29,6 cm

Werkverzeichnisnummer: **1977001**
Provenienz: Eigentümer: im Besitz Künstler:in

Permalink: https://www.werkdatenbank.de/documents/obj/wdb_00010664
Bildrechte: © Schettler, Peter
Inhaber:in der Rechte an der Abbildung: Schettler, Peter, RV-FZ-PA

Schettler, Peter
Kleine weibliche Aktstudie

1978

Druck, Druckgrafik
Tusche
Tuschezeichnung, Lavierung
Stahlfeder und Tusche, laviert
22 x 16,2 cm

Werkverzeichnisnummer: **1978001**
Provenienz: Eigentümer: Privatsammlung

Permalink: https://www.werkdatenbank.de/documents/obj/wdb_00011439
Bildrechte: © Schettler, Peter
Inhaber:in der Rechte an der Abbildung: Schettler, Peter, RV-FZ-PA

Schettler, Peter
Teichlandschaft im Winter

1980

Gemälde, Malerei
Leinwand, Ölfarbe
Ölmalerei
Öl auf Leinwand
55 x 80 cm

Werkverzeichnisnummer: **1980001**

Permalink: https://www.werkdatenbank.de/documents/obj/wdb_00010682
Bildrechte: © Schettler, Peter
Inhaber:in der Rechte an der Abbildung: Schettler, Peter, RV-FZ-PA

Schettler, Peter
Am Getreidemarkt

1982

Druck, Druckgrafik
Tusche
Tuschezeichnung
Rohrfeder, Pinsel und Tusche
24,8 x 38,2 cm

Werkverzeichnisnummer: **1982001**
Provenienz: Eigentümer: im Besitz Künstler:in

Permalink: https://www.werkdatenbank.de/documents/obj/wdb_00010683
Bildrechte: © Schettler, Peter
Inhaber:in der Rechte an der Abbildung: Schettler, Peter, RV-FZ-PA

Schettler, Peter
Blick auf eine Stadt

1984

Druck, Druckgrafik
Tusche
Federzeichnung
Kielfeder und Tusche
14,7 x 20,8 cm

Werkverzeichnisnummer: **1984001**
Provenienz: Eigentümer: im Besitz Künstler:in

Permalink: https://www.werkdatenbank.de/documents/obj/wdb_00010684
Bildrechte: © Schettler, Peter
Inhaber:in der Rechte an der Abbildung: Schettler, Peter, RV-FZ-PA

Schettler, Peter
Segelboot (1)

1992

Druck, Druckgrafik
Tusche
Federzeichnung
Kielfeder, Pinsel und Tusche
32,8 x 44,5 cm

Werkverzeichnisnummer: **1992001**
Provenienz: Eigentümer: im Besitz Künstler:in

Permalink: https://www.werkdatenbank.de/documents/obj/wdb_00010685
Bildrechte: © Schettler, Peter
Inhaber:in der Rechte an der Abbildung: Schettler, Peter, RV-FZ-PA

Schettler, Peter
Segelboot (2)

1992

Druck, Druckgrafik
Tusche
Federzeichnung
Kielfeder, Pinsel und Tusche
27 x 35 cm

Werkverzeichnisnummer: **1992002**
Provenienz: Eigentümer: im Besitz Künstler:in

Permalink: https://www.werkdatenbank.de/documents/obj/wdb_00010466
Bildrechte: © Schettler, Peter
Inhaber:in der Rechte an der Abbildung: Schettler, Peter, RV-FZ-PA

Schettler, Peter
Kommilitone Neubauer

1963

Zeichnung, Zeichnung
Bleistift

42 x 29,5 cm

Provenienz: Eigentümer: im Besitz Künstler:in